

**DÍA MUNDIAL DE INTERNET 2024:
“POR UNA INTELIGENCIA ARTIFICIAL
COMPROMETIDA CON LOS DERECHOS DIGITALES.”**

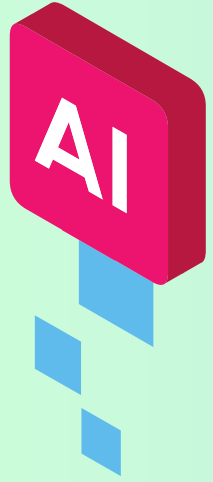

CRISTINA SANTISTEBAN



FABRIZIO ROJAS



LUHANA MARTINEZ



**I.E.P. PERUANO ESPAÑOL
PERÚ-LAMBAYEQUE**

**¡CONSTRUYENDO UN FUTURO
CONECTADO CON
RESPONSABILIDAD!**



DOCENTE



PROBLEMÁTICA

La problemática visualizada es la gestión de la salud y el bienestar de las personas que viven con enfermedades crónicas. Estas personas enfrentan desafíos únicos en su día a día, que van desde el manejo de medicamentos y tratamientos hasta la gestión de síntomas y la navegación por el sistema de atención médica.



Además, pueden experimentar altibajos emocionales y sociales debido a su condición de salud. a menudo enfrentan barreras para acceder a recursos adecuados y para comunicarse efectivamente con sus proveedores de atención médica.

Encuesta aplicada

CONCURSO DIA DE INTERNET - "QHALY KAY"

Lee con atención cada pregunta y responde con mucha sinceridad!!!

[Sign in to Google to save your progress. Learn more](#)

* Indicates required question

¿Qué tan accesibles considera los servicios de salud en su comunidad? *

- Muy accesibles
- Algo accesibles
- Poco accesibles

[LINK](#)

Análisis de problemática

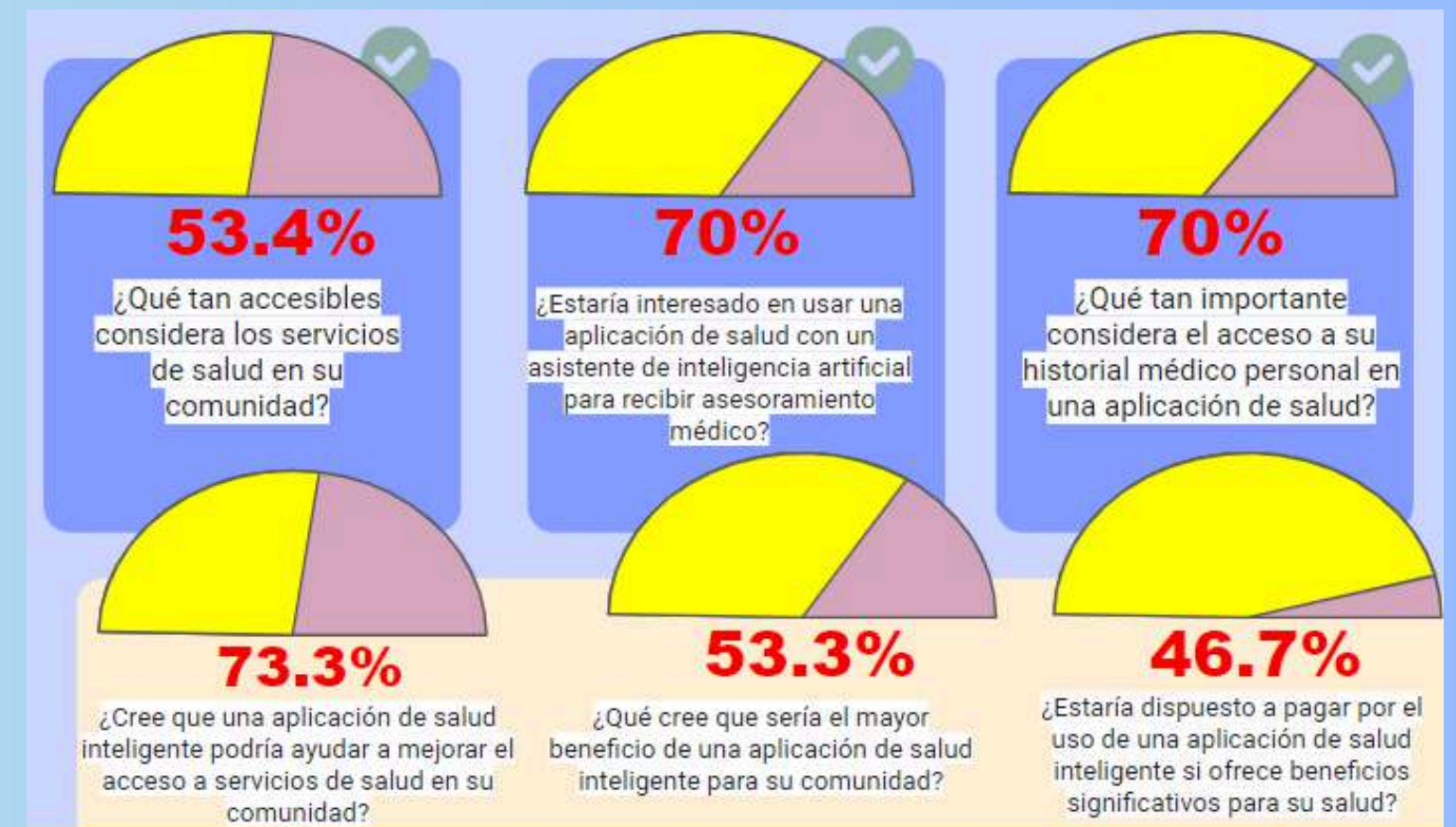

PROPUESTA DE SOLUCION

Qhali Kay es una aplicación móvil diseñada para brindar un apoyo integral a personas que viven con enfermedades crónicas diagnosticadas. Contará con la interacción de un asistente inteligente con IA, aplicando de manera adecuada la ciudadanía digital. Atendiendo al ODS 3: Salud y bienestar



OBJETIVO PRINCIPAL

El objetivo principal de Qhali Kay es mejorar la calidad de vida y promover una gestión eficaz de la salud proporcionando un apoyo integral ofreciendo una amplia gama de herramientas y recursos diseñados específicamente para sus necesidades.

PÚBLICO OBJETIVO

Qhali Kay está dirigido principalmente a personas que viven con enfermedades crónicas, así como a sus cuidadores y familiares que deseen brindarles apoyo.



LOGO DE APLICACIÓN

CARACTERÍSTICAS DE LA APLICACIÓN

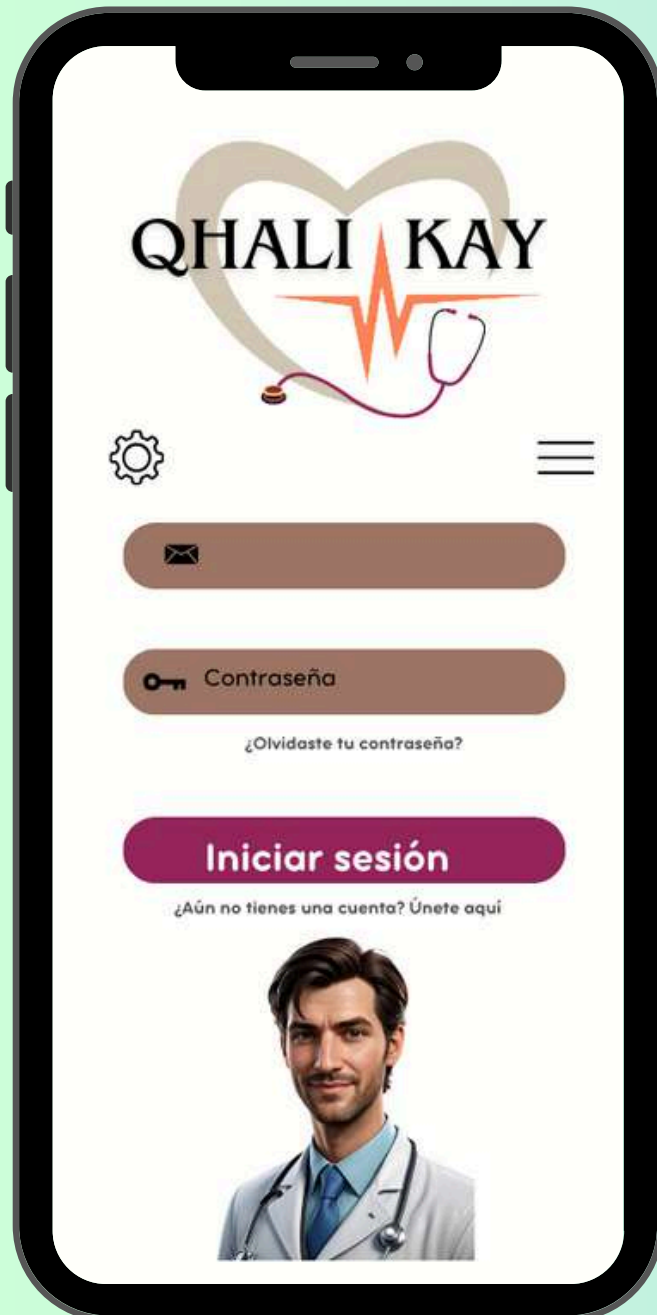

PÁGINA DE INICIO DE SESIÓN



MENÚ PRINCIPAL

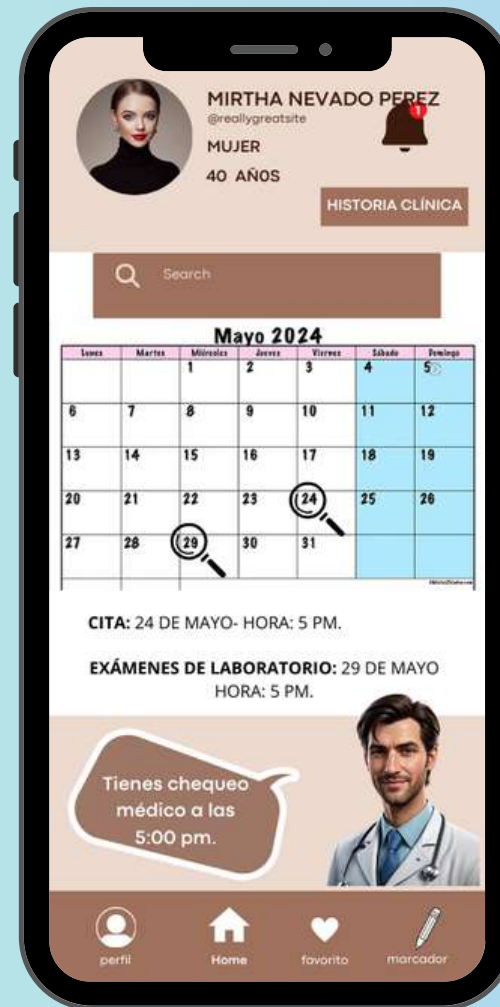

CALENDARIO

HORARIO DE MEDICAMENTO

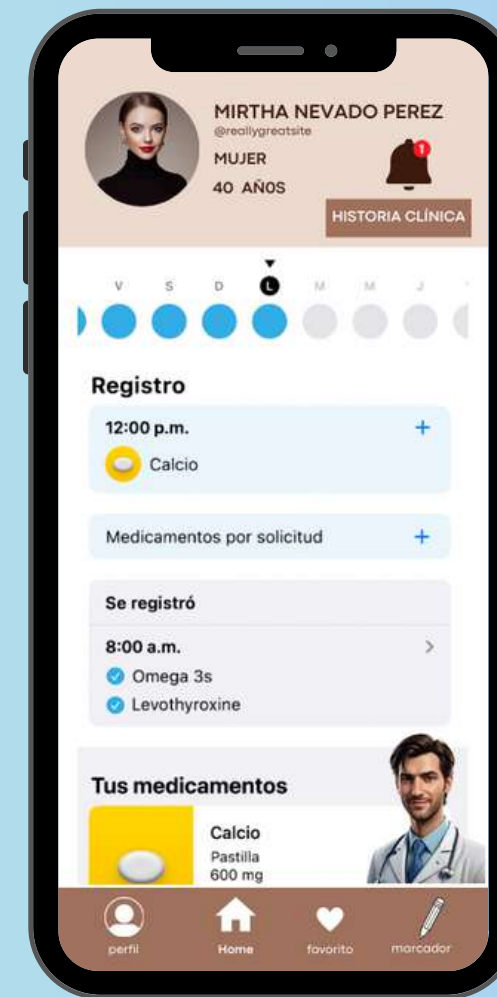

COMIDAS



HISTÓRICA CLÍNICA



- ✓ Asistente Inteligente con IA
- ✓ Seguimiento de Síntomas y Salud
- ✓ Conexión con Médico Tratante
- ✓ Educación Personalizada
- ✓ Recomendaciones Nutricionales Personalizadas
- ✓ Recordatorios de Prevención y Cuidado Continuo
- ✓ Financiamiento Estatal



PERÚ

Ministerio de Salud

IMPACTO ESPERADO



PERÚ

Ministerio
de Salud

Mejora en la Calidad de Vida	Gestión Eficaz de la Salud	Empoderamiento en la Salud
<p>Usuarios experimentan una mejora en su bienestar físico, emocional y social gracias al apoyo integral de la aplicación.</p>	<p>Usuarios logran gestionar de manera más efectiva su salud, incluyendo el seguimiento de síntomas, medicación y citas médicas.</p>	<p>Usuarios se sienten más capacitados para tomar decisiones informadas sobre su salud junto a su médico tratante.</p>
Comunidad de Apoyo		Prevención y Cuidado Continuo
<p>Usuarios se benefician del apoyo emocional y práctico de la comunidad, compartiendo experiencias y consejos entre pares.</p>		<p>Usuarios reciben recordatorios y alertas que contribuyen a la prevención de complicaciones y al cuidado continuo de su salud.</p>

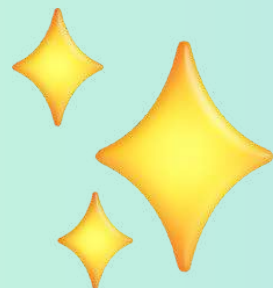

QHALI KAY



Empodera tu Salud. ¡Descarga la aplicación hoy mismo y comienza tu viaje hacia un bienestar digitalizado y personalizado!"



DESCARGA

Download on the **App Store**

DISPONIBLE EN **Google Play**

QHALI KAY



"Qhali Kay: Tu Salud en la Era Digital, Conectando Ciudadanía y Bienestar"

